KUUROJEN LEHTI

Suomen Kuuromykkäinliiton äänenkannattaja

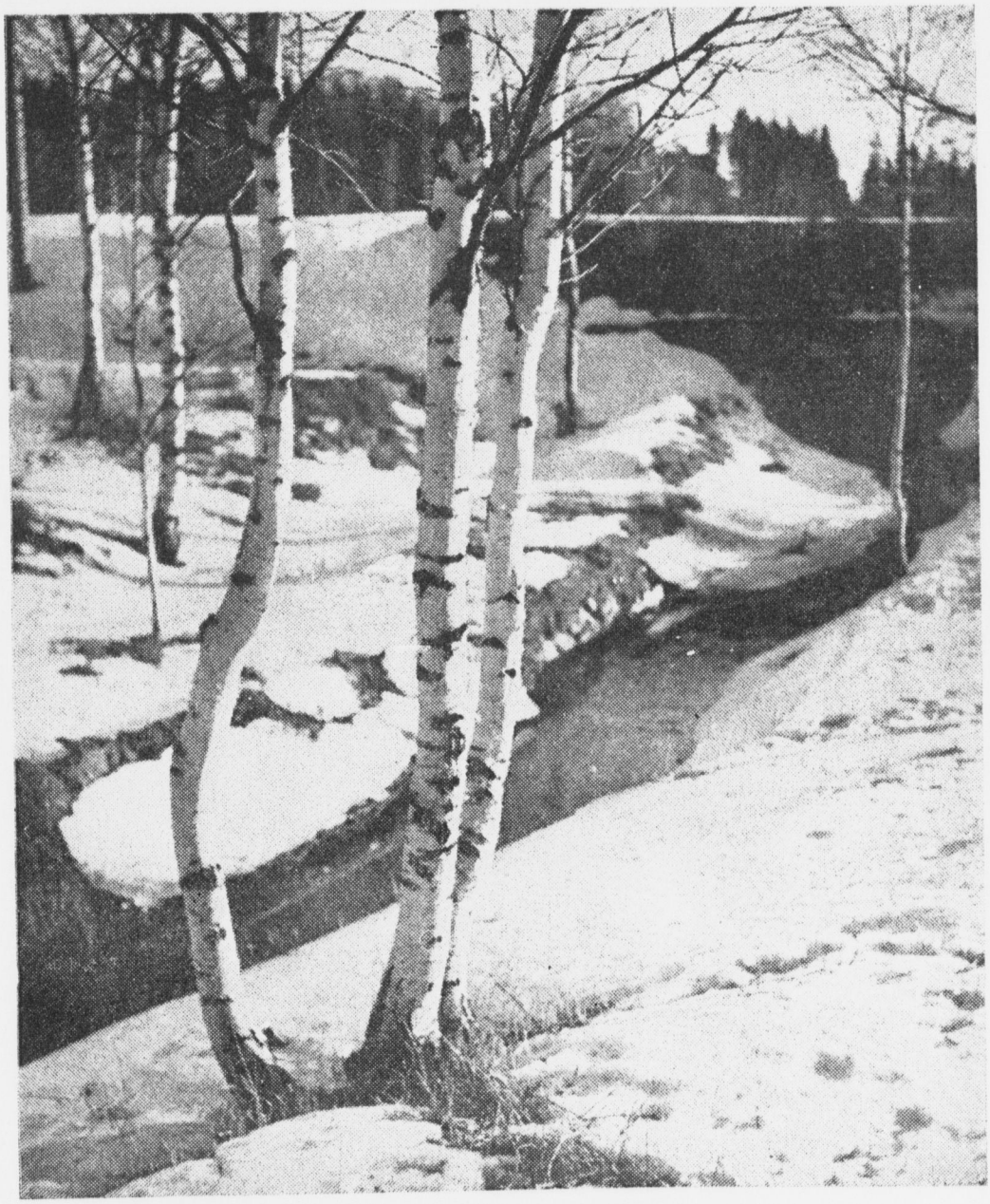

MAALISKUU N:o 3 - 1950

ME TARVITSEMME

ystäviä kuulevain maailmassa!

Kuurot ovat invaliideina varhaisesta lapsuudestaan saakka eläneet ainaisen hiljaisuuden ympäröiminä. He eivät saa nauttia kaikesta kauniista ja hyvästä, jota muille kuulon avulla on niin runsaasti tarjolla. Heidän jatkokoulutuksensa on vielä kokonaan järjestämättä. Kuitenkin monet kuuroista ovat ominpäin opiskellen saavuttaneet huomattavan yleissivistyksen ja ammattitaidon.

Ammatissaan ja työssään he ovat tunnollisia ja taitavia tekijöitä, jos saavat koettaa, mihin pystyvät. He tahtovat muiden kansalaisten rinnalla olla rakentamassa työllään parempaa tulevaisuutta maallemme.

Harmaan arkiaherruksen keskellä he kaipaavat myös henkistä virkistystä niinkuin muutkin. He eivät sitä kuitenkaan saa muualta kuin omasta piiristään, sillä he ovat kuuroutensa takia pois suljetut ja yksinäiset teidän seurassanne. Heillä on ympäri maatamme 42 omaa yhdistystä lukuisine alaosastoineen tarjoamassa valistusta ja henkisesti jalostavaa toimintaa.

Yhdistysten työtä valvoo ja ohjaa sekä aineellisesti tukee Suomen Kuuromykkäinliitto. Sen asiamies on aina valmiina saapumaan joka paikkaan, missä tarvitaan apua. Kuitenkin liiton varat ovat vähäiset, katsoen työn laajuuteen ja suureen tarpeeseen.

Kuuleva ystävä. Ryhdy Suomen Kuuromykkäinliiton kannattajajäseneksi maksamalla liiton postisiirtotilille n:o 6825 vuosittain 500 markkaa. Muuta ei Sinulta pyydetä, mutta voit olla varma hiljaisen maailman kiitollisuudesta, ojentaessasi auttavan, lämpimän käden maamme kuuroille.

Jos voit, niin muista liittoamme lahjoituksilla ja testamenteilla. Nämä varat tulevat paljosta osattomien hyväksi parhaalla mahdollisella tavalla.

SUOMEN KUUROMYKKÄINLIITTO

Helsinki, Liisank. 27 E 10.

KUUROJEN LEHTI

SUOMEN KUUROMYKKÄINLIITON ÄÄNENKANNATTAJA

MAALISKUU | 55. VUOSIKERTA | N:o 3 · 1950

KIRKON TYÖSTÄ KUUROJEN PARISSA

Kuurojen Lehden helmikuun numerossa toimittaja Rurik Pitkänen kirjoitti eräistä helpotuksista, joita kuurot ovat viime aikoina saaneet. Kirjoituksessa myöskin todettiin, että kuurot odottavat kirkoltakin ystävän mieltä. Haluan hieman täydentää mainittua kirjoitusta mainitsemalla, että kirkko jo nyt on tehnyt jotakin kuurojen jäsentensä hyväksi.

Ensinnäkin todettakoon, että Helsingin seurakunnat ovat kustantaneet kuurojen diakonissan, joka ei palvele ainoastaan pääkaupungin vaan myös suurta joukkoa maaseudun kuuroja, jotka saapuvat Helsinkiin lääkäri- tai sairaalamatkoillaan. Tämän lisäksi Helsingin seurakunnat ovat antaneet kuuromykkäinyhdistykselle vuosittaista apurahaa. Täkäläiset kuurot epäilemättä saavat kirkolta paljon yli sen, mitä he veroina maksavat kirkolle. — Kuten lehtemme viime numerossa nähtiin, myös Tampereen seurakunnat luovuttavat yhden diakonissan aistiviallistyöhön. Siellä sen lisäksi kuurojenyhdistys saanee seurakunnilta avustusta. Tietääkseni useissa muissakin kaupungeissa seurakunnat ovat tukeneet taloudellisesti kuurojen yhdistysten toimintaa.

Myöskin Suomen kirkko kokonaisuudessaan jo nykyisin osallistuu kuurojen sielunhoitotyöhön mm. antamalla varoja Hiljaisen Seurakunnan painattamiseen (v. 1949 70.000 mk) ja Järvenpään seurakuntakurssien avustamiseen (v. 1949 30.000 mk). Kirkon vuosittainen apu oli siten viime vuonna 100.000 mk. Lisäksi kirkon piirissä parhaillaan suunnitellaan uusia toimenpiteitä kuurojen sielunhoidon tehostamiseksi.

Sitten kysymys kuurojenpapeista. Olin äskettäin keskustelussa eräitten kirkkohallituksen jäsenten kanssa. Tein saman huomautuksen kuin toimittaja Pitkänen kirjoituksessaan, että nimittäin kuurojenpapit ovat valtion palkkaamia eivätkä siis tee varsinaisesti kirkon työtä. Minulle selitettiin kuitenkin, että mainittujen pappien työ on ilmeisesti kirkon työtä, samoin kuin tuomiokapitulien asessorien ja piispojen. Asia nimittäin on siten, että kirkko tekee valtiolle eräitä suuriarvoisia palveluksia, mm. pitää yleistä väestörekisteriä. Tästä työstä valtio on velkaa kirkolle. Ja se suoritetaan siten, että valtio palkkaa mm. kuurojen papit. Kun siten yksityinen kuuro maksaa kirkollisveronsa, hän ylläpitää omaa seurakuntaansa, joka taas tekee valtiolle palvelusta niin että valtio ylläpitää kuurojen sielunhoidon maassa. Kuurojen pappien toiminta on näin ollen kirkon työtä kuurojen jäsentensä hyväksi. Jumalanpalvelustilaisuuksia kuuroille eivät siis järjestä kuurojen papit, vaan paikallinen seurakunta. Kun paikallinen papisto ei osaa puhua siten, että kuurot voisivat sen ymmärtää, on kuurojenpappi paikallisen papiston edustajana toimittaessaan jumalanpalvelusta.

Tosiasia kuitenkin on, että kuurot seurakuntalaiset eivät samassa määrin kuin kuulevat voi osallistua seurakuntaelämään. Onhan lukuisa joukko seurakuntia, joissa k.m. papit saattavat käydä vain monen vuoden väliajoin. Kirkon taholla on huomattu tämä epäkohta. Niinpä kirkolliskokous v. 1938 teki hallitukselle esityksen, että perustettaisiin neljäs kuurojen papin virka. Tämä kirkolliskokouksen esitys ei kuitenkaan ole johtanut toivottuun tulokseen. — Kun olen huomannut, että kuurot eri puolilla piiriäni ovat ruvenneet yhä määrätietoisemmin esittämään toivomuksia uuden kuurojen papinviran tarpeellisuudesta, olisi tämä kuurojen toivomus ehkä syytä saattaa maan hallituksen tietoon kuurojen itsensä toimesta. Silloin sillä voisi olla suurempi paino kuin kuulevien esittämänä.

L. A. Paunu.

Avioliittolain voimaanpanoasetuksen muutos vahvistettu

Viime kesänä liittomme jätti Valtioneuvostolle kirjelmän niiden vaikeuksien poistamiseksi, mitä kuuroilla on vanhentuneen asetuksen johdosta avioliittoa solmiessaan. Tämä on johtanut tulokseen, kuten seuraavasta ilmenee.

Oikeusministeriö lähetti liitollemme kirjelmän 10. 2. 50 N:o 1283/43 A.

»Viitaten valtioneuvostolle 22. 6. 1949 antamaanne kirjelmään oikeusministeriö ilmoittaa, että Tasavallan Presidentti on tänään tapahtuneessa esittelyssä antanut kirjelmässänne tarkoitetun asetuksen.

Asetus oheenliitetään.

Kansliapäällikkö *Toini Ahava*».

ASETUS

avioliittolain ja sen voimaanpanosta annetun lain soveltamisesta annetun asetuksen muuttamisesta.

Annettu Helsingissä 10 päivänä helmikuuta 1950.

Oikeusministerin esittelystä muutetaan avioliittolain ja sen voimaanpanosta annetun lain soveltamisesta 22 päivänä marraskuuta 1929 annetun asetuksen (368/29) 6 § näin kuuluvaksi:

6 §.

Jos on aihetta olettaa, että kihlautunut henkilö, joka pyytää kuulutusta, on mielisairas tai tylsämielinen, tahi jos kuulutusviranomainen tietää, että hän on aikaisemmin ollut mielisairas, vaatikoon kihlautuneelta lääkärintodistuksen siitä, että hänessä ei voida todeta mielisairautta eikä tylsämielisyyttä.

Jos tiedetään, että kihlautuneessa on kaatumatauti, on hänen esitettävä lääkärintodistus siitä, että tauti pääasiallisesti johtuu ulkonaisista syistä.

Kuuromykän, joka tahtoo mennä avioliittoon toisen kuuromykän kanssa, on esitettävä tarpeellinen selvitys siitä, että jommankumman kuuromykkyys ei ole perinnöllistä.

Edellä 1 ja 2 momentissa tarkoitettu lääkärintodistus on oleva valtion tai jonkin kunnan toimessa olevan lääkärin antama ja lääkintähallituksen tarkastama. Tällainen tarkastus ei kuitenkaan ole tarpeen, jos todistus koskee mielisairautta tai tylsämielisyyttä ja on valtion mielisairaalan tai siihen verrattavan laitoksen ylilääkärin antama.

Helsingissä 10 päivänä helmikuuta 1950.

Tasavallan Presidentti

J. K. PAASIKIVI.

Oikeusministeri *Tauno Suontausta.*

Nyt ei siis kuuroilta avioliittoon mennessään vaadita lääkärintodistusta eikä lääkintöhallituksen hyväksymistä, vaan ainoastaan kuulutusviranomaisen riittäväksi katsoma selvitys siitä, ettei jommankumman kuurous ole perinnöllistä. Tällaisena selvityksenä voi olla joko kirkonkirjoista saatu sukuselvitys, kuurojenkoulun oppilasmatrikkelin ote tai luotettavien henkilöiden todistus.

Runik Pitkänen

KUUROJEN MAATALOUSKOULU

Eduskunta on ottanut valtion kuluvan vuoden talousarvioon kuurojen maatalouskoulun oppilasasuntolan ja opettajain asuntorakennuksen rakentamista varten 25.000.000 mk. Maatalouskoulu tulee, niinkuin lehdessämme on ennen kerrottu, Mäntsälässä sijaitsevaan valtion omistamaan ja Invaliidisäätiön hallinnassa olevaan Saaren kartanoon. Rakennustyöt on jo aloitettu.

Kuurojen ammattikouluista v. 1944 annetun lain mukaan kuuluu maatalouskoulumme johto ja valvonta maatalousministeriölle ja maataloushallitukselle.

Näin on saatu tämä vuosikausia vireillä ollut kouluasiamme onnelliseen ratkaisuun.

JÄRVENPÄÄN KURSSIT

Kuurojen toivomusta noudattaen järjestetään kesäkuun 8—11 päivinä Järvenpään Seurakuntaopistossa seurakunnalliset lomakurssit. On valitettavaa, että nämä kurssit ja Mikkelin kurssit sattuvat miltei samaan aikaan. Jo ennen joulua Seurakuntaopistosta varattiin tämä aika kuurojen kurssia varten. Kun sitten myöhemmin tuli tiedoksi, että Kuuromykkäinliitton kurssit on järjestetty samaan aikaan, koetettiin Seurakuntaopiston kurssit siirtää johonkin toiseen aikaan, mutta muut sopivat kurssipäivät olivat jo luvatut muille. Näin ollen ei ole muuta mahdollisuutta kuin koettaa järjestää kurssit kaikesta huolimatta kesäkuun toisen viikon lopussa. Kurssien ohjelma tulee olemaan saman suuntainen kuin edellisenä kesänä esitelmineen, keskustelukysymyksineen, jumalanpalveluksineen ja retkeilyineen. Kokouksen isäntänä toimii pastori Heikki Hyvärinen, os. Oulu, Kirkkokatu 8 A 9. Olisi hyvä ilmoittautua kursseille hyvissä ajoissa. Toivotaan, että tänäkin vuonna voidaan antaa huomattavia matka-avustuksia pitempimatkaisille osanottajille.

L. A. P.

"Me emme käytä 'mykkä'-sanaa..."

»Me emme käytä 'mykkä'-sanaa», huomautti Los Angelesissa sijaitsevan University of Southern California-yliopiston lukuisten komeiden rakennusten keskuuteensa melkein eksyttävästi piilottamassa kolmessa, ulkoasultaan verraten vaatimattomassa puurakennuksessa toimivan JohnTracy-klinikan kirjeenvaihtokurssi-osaston johtajattaren nti Harriet Andrews Montaguen sihteeri minulle eräänä viime joulukuun sateisena päivänä.

Tuon nuoren norjalais-amerikattaren sointuvassa äänessä ei ollut nuhtelun vivahdustakaan. Mutta sen sävyn kiinteys antoi pontta sanoille ja lausujan tummien silmien surunvoittoiselle katseelle,

niin että yhdistelmän voi tulkita lausumattomaksi kehoitukseksi: »Älä sinäkään!»

Olin tullut maininneeksi hänelle jotakin »kuuromykästä».

Silloin en vielä ollut tietoinen tuon sanan melkein rajattomasta väärinkäytöstä. Enkä myöskään siitä, että esim. Yhdysvalloissa ei enää ole yhtään sellaista koulua, jota kohtuudella voisi sanoa »kuuromykkien kouluksi». Kaikki sillä nimellä ennen tunnetut koulut ovat yhtyneet toimenpiteisiin »mykkä»-sanan poistamiseksi nimestään. Jo se seikka, että olin ennättänyt lähes puolen tunnin ajan keskustella vaikeudetta täydellisesti kuuron nti Montaguen kanssa sen työpöydän ääressä, jossa hän henkilökohtaisesti johtaa maksutonta, kahdeksaantoista maahan lähetettävää alle kuusivuotiaiden huonokuuloisten ja kuurojen lasten kotiopetusta sekä heidän vanhempiensa kirjeellistä neuvontaa, sai minut tajuamaan, miten väärin on käyttää »mykkä»-sanaa. Keskustelu tuon suurisieluisen naisen kanssa oli käynyt niin luonnollisesti ja välittömästi, että oli vaikeata muistaa hänen täydellistä kuurouttaan, saatikka sitten kiinnittää siihen erityistä huomiota.

Mikä on John Tracy-klinikka?, kysynevät lukijat. Se on yksinomaan lahjavaroilla toimiva yksityinen laitos, jonka tavoitteena on etsiä ja tarjota yhäti parempia opetusmenetelmiä ja opintomahdollisuuksia kuuroille ja huonokuuloisille.

Koska sielutieteilijät sanovat ihmisen oppimisen alkavan syntymästä ja edelleen, että ensimmäiset viisi tahi kuusi vuotta ihmisen elämästä ovat hänen tärkeimpiä oppivuosiaan, kohdistuu John Tracy-klinikan työskentely ensikädessä lasten vanhempiin. Pyritään auttamaan näitä, sillä vanhemmat ovat usein avun tarpeessa aivan epätoivoon saakka. Toiseksi pannaan alulle lasten opettaminen heidän vanhempiensa avulla mahdollisimman aikaisin.

Ohjelma jakautuu kuuteen pääosaan:

1. Oppitunnit kaikkien kuurojen ja huonokuuloisten lasten vanhemmille.
2. Leikkikoulu rajoitetulle määrälle 2—3-vuotiaita lapsia ja heidän äideilleen.
3. Sielutieteellinen neuvonta.
4. Viikoittainen vastaanottopäivä klinikassa.
5. **Maksuton yhden vuoden kestävä kirjeenvaihtokurssi alle kuusivuotiaiden kuurojen ja huonokuuloisten lasten vanhemmille »kaikkialle, minne posti menee».**
6. Kuusi viikkoa kestävä kesäkoulu pitempien matkojen päässä asuville lapsille ja heidän äideilleen. Samassa yhteydessä huonokuuloisten ja kuurojen lasten leikkikouluopettajien harjoitus yhteistoiminnassa University of Southern California-yliopiston kanssa.

Tulkoon tässä yhteydessä ohimennen mainituksi, että John Tracy-klinikan toiminnan puitteisiin ei sisälly minkäänlaisen rahallisen tahi muun aineellisen avustuksen antaminen,

joten heille ei pidä osoittaa senluontoisia tiedusteluja tahi pyyntöjä. Päinvastoin laitos toimii yksinomaan lahjavaroin. Sen kustannuksiin osallistuu useiden kuurojen ja huonokuuloisten lasten vanhempiakin, joista eräät vielä lisäksi tekevät vapaaehtoista työtä muodossa tahi toisessa. Mutta sittenkin se kokoaa varoja vain antaakseen apua sitä tarvitseville ottamatta maksua palveluksistaan. Kaikki sen antama palvelus on täysin maksutonta.

Viidennessä kohdassa mainittu kirjeenvaihtokurssi saattanee kiinnostaa erikoisesti suomalaista lukijaa, koska sitä toistaiseksi menee Suomeen ainoastaan yksi kappale.

Kurssi on mahdollisimman helppotajuinen. Mutta se ei ole mikään taikatemppumainen ratkaisu vaikealle tehtävälle. Noin 65 prosenttia sen alkaneista lopettaa sen myös viimeistä sanaa myöten. Tulokset ovat luonnollisesti erilaisia. Mutta nti Montague kertoo: »Ne vanhemmat, jotka noudattavat ohjeita tunnontarkasti ja järkevästi eivätkä yritä pakottaa lastaan, saavuttavat huomattavan hyviä tuloksia».

Kurssi, kuten kaikki muukin John Tracy-klinikan toiminta, perustuu ajatukseen, että vanhemmat ennen kaikkea on saatava ymmärtämään lastensa äärettömät mahdollisuudet oppia puhumaan kuuroudestaan tahi huonokuuloisuudestaan huolimatta. Tästä vakuuttuneiksi saaminen, sanoo rva Louise Treadwell Tracy, klinikan perustaja ja johtajatar, on kaikkein vaikein

tehtävä. Kun vanhemmat alkavat luottaa tähän ja kun heidän paljon kärsivällisyyttä ja tarmoa kysyvästä työstään alkaa näkyä tuloksia, on heidän ilonsa suuri ja luottamus tulevaisuuteen valoisa. Jopa niin, että heidän elämänasenteensa muuttuu kokonaan. »Opetus on enemmänkin maantieteellistä», sanotaan eräässä selostusvihkosessa. Toisin sanoen: Joillakin seuduilla jo kaksi- tahi kolmivuotiaat huonokuuloiset tahi kuurot lapset voivat päästä joko yksityisiin tahi yleisiin erikoiskouluihin, toisilla seuduilla vasta viisi- tahi kuusivuotiaina. Mutta kaikille heille tästä kirjeenvaihtokurssista »alkaneen» jo noin neljännesvuosisata sitten. Silloin hän nimittäin ensi kerran huomasi, että hänen poikansa John ei kuullut hänen ääntään. Lääkäri totesi kymmenen kuukautta vanhan Johnin olevan kokonaan kuuro, ilman mitään parantumisen toiveita ja kehoitti hoitamaan hyvin ja viemään »valtion laitokseen» sitten, kun poika tulee kouluikään.

»Mutta John ei voi olla 'mykkä'. Hänellä on ääni: hän nauraa kauniisti ja itkee, vaikkakaan ei yhtä kauniisti», kertoo rva Tracy huomauttaneensa. Hän ja Johnin isä eivät ainoastaan hoitaneet poikaa hyvin, vaan myöskin puhuivat ja lauloivat hänelle ja muutenkin kohtelivat häntä — mahdollisuuksien mukaan — aivan kuin hän olisi ollut täysikuuloinen. Johnin ollessa lähes kaksivuotias, sanoi eräs toinen lääkäri heille: »John on täydellisesti kuuro, eikä tule milloinkaan kuulemaan mitään. Mutta hän voi oppia ymmärtämään toisten puhetta huulia lukemalla, hän voi oppia itse puhumaan, hän voi mennä yliopistoon ja hän voi oppia melkein kaikkea mitä muutkin ihmiset».

John Tracy on nyt noin 25-vuotias komea ja iloinen, itseensä luottavainen nuori mies. Ja hän on oppinut kaikkea, mitä lääkäri oli sanonut. Ja hän on onnellinen.

Onnellinen sikäli, että hänellä oli vanhemmat, jotka rakastivat häntä äärettömästi ja uskoivat hänen kehitysmahdollisuuksiinsa. Opittuja tietoja on ahkeran opiskelun ja lueskelun avulla täydennetty. Niihin ja maan etevimpien alan erikoistuntijoiden ja lääkärien täydentämiin menetelmiin perustuvaa ohjelmaa sovellutetaan nyt tuon vanhempiensa peräänantamattomuuden ja rakkauden ansiosta mahdollisimman täydellistä elämää nauttivan nuorenmiehen nimeä kantavan klinikan työskentelyyn. Lähempiä tietoja niistä saa kuka tahansa apua tahi neuvoa tarvitseva, kun kirjoittaa osoitteella: John Tracy Clinic, 924, West Thirty-Seventh Street, Los Angeles 7, Calif. U.S.A.

Johnin äiti, rva Louise Treadwell Tracy, ottaa säännöllisesti osaa perustamansa klinikan työhön. Mutta hänen isänsä, joka pysyttelee taka-alalla, ei osallistu varsinaiseen työhön. Sen sijaan hän ottaa säännöllisesti osaa laitoksen kustannusten peittämiseen. Täten hän kunnioitettavalla suhtautumisellaan kovaonnisia kohtaan paljastaa vähemmän tunnetun »toisen puolen» Hollywoodista. Hän on nim. monelle lukijalle valkokankaalta tuttu Spencer Tracy.

Suomen Sosialidemokraatin Los Angelesin kirjeenvaihtaja

28. 1. -50. **Otto I. Collanus.**

Rautatiehallitus on myöntänyt allamainittuihin tilaisuuksiin osallistuville kuuroille ja ohjelmansuorittajille 25 %:n alennuksen yksinkertaisten, myös pikajunalippujen hinnoista valtionrautateillä matkoja varten määräpaikkaan ja takaisin kunkin lähtöasemalle:

Vaasassa maaliskuun 10—12 p:nä pidettäville kuurojen kirkkopäiville;

Helsingissä maaliskuun 25—26 p:nä pidettävään Suomen Kuuromykkäinliiton vuosi- ja edustajakokoukseen;

Turussa huhtik. 7—10 p:nä pidettäviin Suomen kuurojen shakkimestaruuskilpailuihin;

Seinäjoella huhtikuun 23 p:nä pidettäville kirkkopäiville;

Pietarsaaressa huhtik. 29—30 p:nä pidettäville esitelmäpäiville.

Vinkkilässä toukokuun 7 p:nä pidettäville kirkkopäiville.

Myönnetty alennus on voimassa 2 päivää ennen ja 2 päivää jälkeen kunkin tilaisuuden. Osanottajille myydään lähtöasemalla 1 ½ yksinkertaista matkalippua. Nämä liput, joita menomatkalla ei saa antaa pois, leimataan lähtöasemalla aseman nimileimalla. Matkalippujen ohella lähtöasema antaa jokaiselle matkustajalle todistuskaavakkeen B n:o 118 A, johon on leimattu aseman nimi- ja päiväleima. Nämä todistukset tulee tilaisuuksien järjestäjien täyttää ja varustaa ne liiton leimalla. Paluumatkaa varten ovat ostetut matkaliput voimassa yhdessä mainitulla tavalla täytettyjen ja leimattujen todistuksien kanssa. Puutteellisesti täytetty todistus on kelpaamaton. Todistukset on matkan päättyessä matkalipun kera luovutettava konduktöörille.

TAMPEREEN K.Y:n vuosikokous pidettiin 15. 1. 47 jäsenen saapuvillaollessa. Toiminta- ja tilikertomukset hyväksyttiin ja johtokunnalle myönnettiin tili- ja vastuuvapaus.

Puheenjohtajaksi valittiin monivuotisen puheenjohtaja Matti Kataisen kieltäydyttyä Martti Mikkolainen ja johtokuntaan varapuheenj. Matti Katainen, sihteeriksi Kirsti Ahonen, rahastonh. Kauko Mäkelä, sekä Eero Helminen, Siiri Talvia, Jaakko Ikkelä. Varajäseniksi Vaala Kaurela ja Hilja Kumpulainen jäsenkirjurina. Tilintarkastajiksi Liisa Helle, Irja Ahonen, varalle A. Peltomäki.

KERTOMUS SUOMEN KUUROMYKKÄINLIITTO r.y:n 45 TOIMINTAVUODESTA 1949

Liittomme on kuluneena vuotena toiminut ohjelmansa mukaisesti maamme kuurojen henkisen ja taloudellisen aseman kohottamiseksi. Monia edistysaskeleita onkin saavutettu ja tehty useita esityksiä, jotka ovat johtaneet myönteiseen tulokseen.

Liiton vuosikokouksessa Helsingissä maalisk. 25 p:nä 1949 tehdyistä aloitteista mainittakoon:

Tarkast. J. K. Palomaan esitys kuurojen lastentarhakodeista sai kokouksen yksimielisen kannatuksen Helsingin Kuurojen ystävät r.y:n toimeenpanemille suurarpajaisille lastentarhakotirahaston perustamiseksi. Samalla kiitollisina merkittiin, että Kouluhallituksen toimesta on tehty esitys lastentarhojen perustamisesta kuurojenkouluihin, joissa esikoulutuksen saaneet lapset helpommin menestyvät varsinaisessa koulussa.

Tarkast. J. K. Palomaan aloite johtaja Kust. Killisen syntymän 100-vuotismuistojuhlan viettämisestä maan kaikissa kuurojenkouluissa ja -yhdistyksissä sai myös kokouksen yksimielisen kannatuksen ja syyskuun 7 p:nä vietettiinkin näitä muistojuhlia arvokkaalla ohjelmalla kaikkialla. Pääjuhliin Kuopiossa osallistui liiton edustajina tarkast. J. K. Palomaa ja toimitt. Rurik Pitkänen. Liiton kustantamana ilmestyi tarkast. J. K. Palomaan kirjoittama juhlajulkaisu »Kust. Killinen Satavuotismuisto». Maan sanomalehdistö kiinnitti suurta huomiota juhlan johdosta kuurojen asian. Radiossa puhui tarkastaja Oskari Hiekkala.

Hra Antti Jäkälän esitys kuurojen avioliittoon pääsyesteiden poistamisesta aiheutti sen, että liitto teki Valtioneuvostolle 22. 6. 49 esityksen vanhentuneen avioliittolain voimaanpanoasetuksen muuttamisesta vastaamaan nykyisen lain henkeä ja kirjainta, tarkoituksella ettei kuuroilta avioliittoon aikoessaan enää vaadittaisi lääkintähallituksen hyväksymää lääkärintodistusta, vaan sen sijaan kuulutusviranomainen olisi oikeutettu muulla tavalla toteamaan, ettei jommankumman kuurous ole perinnöllistä. Oikeusministeriö onkin antanut uuden asetuksen, minkä Tasavallan Presidentti vahvisti 10. 2. -50. Pahin vaikeus avioliittoon aikovilta kuuroilta on täten poistettu.

Hra Eino Karilas ehdotti Suomen Kuurojenliiton oman kukkasrahaston perustamista. Keskushallitus on asiaa valmistellut ja luonnosten tekeminen on jätetty litopiirtäjä Lauri Mikkolan huoleksi.

Tarkastaja J. K. Palomaan esityksestä kokous päätti kääntyä viranomaisten puoleen kuurojen maatalouskouluopetuksen alkamisen jouduttamiseksi, koska lain mukaisia määrärahoja ei oltu valtion menoarvioon vieläkään saatu. Keskushallituksen valitsemina ja edustajakokouksen valtuuttamina tarkastaja J. K. Palomaa ja toimittaja Rurik Pitkänen ovatkin käyneet useita kertoja viranomaisten puheilla, tarkoin seuraten maatalouskouluasian kehitystä ja tehden sekä suullisia että kirjallisia esityksiä sen johdosta. Tarvittavaa koulu- ja asuntolarakennusta varten onkin Eduskunnalta saatu vuodeksi 1950 valtion menoarvioon 25.000.000:—.

Hra Otto Heiskanen esitti verolakiin sellaista lisäystä, että kuuroille myönnettäisiin veronvähennystä invaliditeettinsa perusteella. Tämä ei ole ollut tarpeen, sillä Valtiovarainministeriön veroasiainosaston toimesta on maan verolautakunnille syksyllä 1949 lähetetty ohjeet, joissa molempien korvien kuurous on määritelty 50 %:ksi, mikä vastaa 30.000 markan vähennystä verotettavista tuloista tai vuoden 1950 verokirjaan verolautakunnan toimesta merkittävää 2.500 markan suuruista verovapaata tuloa kuukausipalkasta.

Kuurojen yleisiä kokouksia esitelmä- ja valistuspäivien muodossa ovat yhdistykset järjestäneet entiseen tapaan monipuolisella ohjelmalla ja on liitto niitä avustanut jakamalla esitelmäapurahoja sekä tehdyistä anomuksista lähettänyt esitelmänpitäjiä ja maksanut heidän matkalipuistaan korvauksia. Rautatiehallitus on edelleenkin auliisti myöntänyt näihin tilaisuuksiin matkustaville kuuroille 25 %:n alennuksia. Liittomme tekemät esitykset alennuksen saamiseksi 50 %:iin eivät ole johtaneet myönteiseen tulokseen.

Liitto on avustanut kuurojen pappien järjestämiä kristillisiä kursseja Järvenpäässä 18—21. 8. 20.000 markalla, ollen näillä kursseilla runsaasti osanottajia. Sensijaan Kuopion kuurojenkoulussa kesän aikana pidettäväksi aiottuja kansanopistollisia lomakursseja ei voitu järjestää koulun ollessa korjauksen alaisena, eikä tarvittavaa valtionavustusta saatu. Lomakurssitoimikuntaan ovat kuuluneet fil.maisteri Veikko Lehvä, kirjaltaja Eino Karilas ja toimittaja Rurik Pitkänen, ja on se onnistunut saamaan v:n 1950 kurssipaikaksi Mikkelin Nuoriso-opiston. Kouluhallitukselta on anottu valtionavustusta, ja sen saannista riippuu kurssien järjestäminen.

Ensimmäisiä kristillisiä nuorisopäiviä Helsingissä 17—18. 9. on liitto avustanut 5.000 markalla.

Oppikirjojen julkaisemista kuurojenkoulujen tarpeiksi ei ole voitu painatusten kalleuden vuoksi jatkaa. Liiton esityksestä on Kouluhallitus ottanut Valtioneuvoston kirjapainossa painattaakseen opettaja Santeri Seppälän laatiman Suomen historian oppikirjan kuurojenkouluja varten. Näin on päästy askel oikeaan suuntaan siinä, että kuurojenkoulujen tarvitsemien oppikirjojen painattamisesta ja jakamisesta huolehtii valtio, joka muuten joutuisi ostamaan ne muilta kustantajilta. Liittomme vapautuu koulukirjojen kustannustoiminnasta ja saa varansa käytettäväksi muihin tärkeihin tarkoituksiin.

Liitto on Kuurojen Ystävien liiton kanssa tehnyt esityksen, ettei vajaakykyisten kuurojen ja kuulevien mykkien opetusta järjestettäisi Jyväskylän kuurojenkoulun yhteyteen, vaan heitä varten perustettaisiin erillinen koulu jollekin rauhalliselle paikkakunnalle.

Liitto on asettanut toimikunnan harkitsemaan oman Kuurojen talon aikaansaamista Helsinkiin. Toimikuntaan on valittu rva Ida Mouton, hra Emil Mattila ja toim. Rurik Pitkänen (kokoonkutsujana). Kuurom. Urheiluliitto on puolestaan valinnut toimikuntaan hrat Börje Ahlbäckin ja Jussi Luomajoen.

Liitto on ollut edustettuna Pohjoismaisen yhteistyökomitean ja Carl Beckerin Säätiön kokouksissa Kööpenhaminassa. Edustajana on ollut molemmissa toimittaja Rurik Pitkänen.

Omia toimitaloja ovat vuoden kuluessa hankkineet Turun Kuurom.yhdistys, jota liitto avusti 25.000 markalla, ja Iisalmen Kuurot r.y. Useat yhdistykset ovat toimeenpanneet lääneissään rahankeräyksiä omakotirahastojensa kartuttamiseksi.

Uusia yhdistyksiä on perustettu 5, nimittäin Rovaniemen-, Järviseudun-, Vakka-Suomen-, Säynätsalon- ja Kouvolan kuurojenyhdistykset. Liiton paikallisyhdistyksiä on nyt 42.

Liiton sihteeri on ollut yhdistysten käytettävissä ja on hän voinut 2 luokan vuosilippunsa avulla entistä paremmin palvella niiden tarvetta, samalla kun matkustusaika on lyhentynyt. Sihteeri on pitänyt esitelmiä yhdistysten valistustilaisuuksissa ja kursseilla 97 tuntia, ollut kokouksissa läsnä 640 tuntia, toimiston ulkopuolella asioinut 1.237 tuntia ja tehnyt toimistotöitä 2.169 tuntia.

Valtionavustusta on saatu 340.000:—. Raha-automaattiyhdistykseltä 100.000:—.

Liiton äänenkannattaja »Kuurojen Lehti» on ilmestynyt entistä laajempana kokonaan uudessa asussa ja on se saanut kiittäviä arvosteluja sekä koti- että ulkomailla. Ulkomaisiin mainoskappaleihin on liitetty monisteltuna ruotsinkielinen selostus lehden sisällöstä. Päätoimittajana on ollut edelleen johtaja Urho Kierimo, toimitussihteerinä Rurik Pitkänen ja toimituskuntaan ovat heidän lisäkseen kuuluneet tarkastaja J. K. Palomaa, pastori Lauri Paunu, hra Eino Karilas ja rva Katri Pitkänen. Sen ohella on liitto julkaissut Porvoossa ilmestyvää ruotsinkielistä »Tidskrift för Dövstumma» nimistä lehteä, jonka päätoimittajana on ollut opettaja Doris Dahlberg ja toimitussihteerinä opettaja Anna-Greta Cederberg.

Jouluksi on julkaistu »Kuuromykkäin Joulu» 12.000 kpl. painoksena. Sen toimitukseen ovat kuuluneet johtaja Urho Kierimo, tarkastaja J. K. Palomaa, rouva Katri Pitkänen ja toimittaja Rurik Pitkänen. Kansikuvan on piirtänyt taiteilija Lauri Mikkola. »Dövstummas Jul» on ilmestynyt 3.500 kpl. painoksena ja on sen julkaisemisesta huolehtineet opettajat Doris Dahlberg ja Anna-Greta Cederberg.

Keskushallitus on kokoontunut 3 kertaa ja lisätty keskushallitus 1 kerran.

Keskushallitukseen ovat kuuluneet puheenjohtajana johtaja Urho Kierimo, varapuheenjohtajana taiteilija Lauri Vainola, sihteerinä ja matka-asiamiehenä toimittaja Rurik Pitkänen, tarkastaja J. K. Palomaa, pastorit Lauri Paunu ja Arvo Arasola, puuseppä Urho Lehtimäki, sahuri Emil Mattila ja rouva Ida Mouton. Varajäseninä asentaja Matti Katainen ja maatalousteknikko Jaakko Väisälä.

Lisättyyn keskushallitukseen ovat kuuluneet johtajatar Ina Norjajoki, rouva Katri Pitkänen, kirjaltaja Eino Karilas, kultaaja Carl-Erik Martola, asentaja Matti Katainen ja puuseppä Bernh. Kaski. Varajäseninä rautatieläinen Veikko Lämsä, kirjaltaja Antti Jokelainen ja kultaaja Börje Ahlbäck.

Rahastonhoitajana on ollut talouspäällikkö Evert Toivio.

Tilintarkastajina ekonoomi Carl Wilen ja rouva Anja Jyske, varalla hrat Antti Jokelainen ja Börje Ahlbäck.

Erovuorossa *keskushallituksesta* ovat 1947 valittuina: pastori Lauri Paunu, johtaja Urho Kierimo ja pastori Arvo Arasola. Varajäsen maatal.tekn. Jaakko Väisälä. *Lisätystä keskushallituksesta:* asentaja Matti Katainen, johtajatar Ina Norjajoki. Varajäsen kirjaltaja Antti Jokelainen.

Helsingissä helmikuun 15 p:nä 1950.

URHO KIERIMO, puheenjohtaja. RURIK PITKÄNEN, sihteeri.

Omaisuustase 31. 12. 1949.

VARAT:

Rahaa:		
Käteistä		450:—
Pankkisaatavia:		
KOP: säästötili 1540	35.891:—	
PYP: » 80145	58.898:—	
Postisiirto 6825	86.291:—	181.080:—
Saatavia:		
Paul Honkanen	31.542:—	
Tidskrift f. Döva	31.557:—	
D:s Jul	95.521:—	158.620:—
Arvopapereita:		
704 Surduksen os.	60.825:—	
36 Holding-os.	248.400:—	
355 KOP:n os.	90.525:—	
1 Puhelinos.	40.000:—	439.750:—
Osakehuoneisto:		
Liisankatu 27 E 10		100.000:—
Kirjavarasto:		
Luettelon mukaan		142.177:—
Kalusto:		
Luettelon mukaan	20.580:—	
Poisto 9 % 18180 mk	1.680:—	18.900:—
	Mk	1.040.977:—

VELAT:

Rahastoihin:		
Omakotirahasto	25.845:—	
Stipendirahasto	420:—	
Viipurin yhdistys	1.000:—	27.265:—
Pääoma:		
Edelliseltä vuodelta	980.644:—	
Lisäys v:lta 1949	33.068:—	1.013.712:—
	Mk	1.040.977:—

Helsinki 15. 2. 1950.

Evert Toivio

Voitto- ja Tappio-tase 31. 12. 1949.

MENOT:

Palkat	261.000:—	
Matkat	210.534:—	
Esitelmät	36.365:—	
Vuokrat	7.140:—	
Lämpö ja valo	32.617:—	
Avustukset	48.564:—	
Kuurojen Lehti	129.944:—	
Kulungit	104.448:50	830.612:50
Voitto		33.068:—
	Mk	863.680:50

TULOT:

Jäsenmaksut	8.643:—	
Lahjat	128.341:—	
Kuurojen Joulu	116.494:50	
Tidskrift f. Döva	60.390:—	
Dövas Jul	73.815:—	
Korot	128.348:—	
Valtionapu	340.000:—	
Satunnaiset	3.150:—	
Kustannusliike	4.499:—	863.680:50
	Mk	863.680:50

Helsinki 15. 2. 1950.

Evert Toivio

Liittomme vuosikokoukselle 25. 3. 50 lähetetyt kysymykset:

1. Suomen Kuuromykkäinliiton nimen muuttaminen Suomen Kuurojenliitoksi. Alust. Rurik Pitkänen.
2. Maatalousammattikoulumme. Alust. J. K. Palomaa.
3. Kuurojen kulttuurirahaston perustaminen. Alust. Lauri Vainola.
4. Kuurojen oman talon aikaansaaminen Helsinkiin koko maata käsittävällä rahankeräyksellä. Alust. Kalevi Lepojärvi.
5. Kuurojen käsityönäyttelyä toivotaan. Alust. Fredrika Puolakka.
6. Esitys valtion viranomaisille kuuromykkäinkoulujen virallisen nimityksen muuttamisesta kuurojenkouluksi, samoin kuuromykkäin pappien nimittämisestä kuurojen matkapapeiksi. Alust. Katri Pitkänen.
7. Kuurojenkoulujen opettajien palkat ja kuurojen opetus kohennettava ja turvattava. Alust. Kalevi Lepojärvi.
8. Neljäs matkapappi maamme kuuroille. Alust. Ina Norjajoki ja Mandi Salomaa.
9. 50 %:n alennus rautateillä Lapin läänin kuuroille ja heidän yhdistyksilleen. Alust. Kalevi Lepojärvi.
10. Kuurojen huolto ja palkat samanlaisiksi kuin kuulevilla. Alust. Antti Jäkälä.
11. Ansioituneille kuuroille annettavien kunniamerkkien lunastusmaksut. Alust. Emil Mattila.
12. Kuurojen Lehti saatava ilmestymään 2 kertaa kuukaudessa. Alust. Antti Jäkälä.
13. Kuurojenyhdistyksen osoitteiden julkaiseminen vuosikokousten jälkeen joko kiertokirjeellä yhdistyksille tai Kuurojen Lehdessä. Alust. Kosti Remmi.

HUOMAUTUS

Tämän vuoden Kuurojen Lehden helmikuun numerossa on kahdessa kohdassa selostettu asioita sillä tavalla, että omasta puolestani en voi sitä hyväksyä. Ensimmäinen kohta on sivulla 19 ja koskee papiston osuutta kuurojen hengellisessä huollossa, sillä ainakin Turussa on papisto kiitettävällä tavalla osallistunut kuurojen hengelliseen ohjaukseen.

Toinen näistä kohdista on sivuilla 24—25, jossa otetaan määrätty kanta vieraassa maassa olevan veljesjärjestömme sisäisiin asioihin, mitä en pidä suotavana.

Kun mainittu lehti, joka aikaisemmin on saapunut minulle heti latomisen jälkeen liuskoina ja jolloin on helpompi tehdä korjauksia ja oikaisuja, saapui jo valmiiksi taitettuna, niin katsoin muutosten ja poistojen teon liian myöhäiseksi.

Lehden vastaavana päätoimittajana pidän asiallisena saattaa edellä sanotun arv. lukijakunnan tietoon.

20. 2. 1950.

Urho Kierimo.

Ent. opettajatar *Olga Koskinen* täyttää huhtikuun 3 p:nä 75 vuotta Hämeenlinnassa, jossa hän viettää vanhuudenpäiviään lastensa luona.

Rouva Olga Koskinen on entinen Jyväskylän kuurojenkoulun opettaja ja monelle sanotun koulun ent. oppilaalle rakas ystävä. Hän on niitä opettajia, joka piti työstään, rakasti oppilaitaan ja koetti parastaan heidän hyväkseen. Toivotamme Jumalan siunausta elämänsä ehtoopuolelle siirtyneelle rakkaalle kuurojen ystävälle.

SELOSTUS JÄSENYHDISTYSTEN TOIMINNASTA 1949.

Yhdistys	Jäsenl.	Kokouks.	Tuloja	Menoja	Omakotir.	Omaisuus
1. Turku	139	50	146.199:—	151.113:—	Oma talo 56.387:—	2.233.037:—
2. Helsinki	190	26	263.802:—	183.339:—	Osakehuon.	817.723:—
3. Tampere	94	28	125.760:—	72.865:—	Kesäkoti 29.353:—	269.927:—
4. Kiikka	37	1	25.510:—	7.352:—	Oma talo	432.011:—
5. Jyväskylä	77	21	80.246:—	35.965:—	94.201:—	162.488:—
6. Vaasa	83	19	727.031:—	339.428:—	394.871:—	1.768.928:—
7. Kuopio	46	30			138.969:—	178.597:—
8. Kotka	44	12	24.118:—	15.386:—	17.788:—	50.178:—
9. Porvoo						
10. Lappeenranta	41	23	42.796:—	11.379:—	297.850:—	339.968:—
11. Riihimäki	30	15	15.789:—	11.668:—	4.117:—	52.569:—
12. Pietarsaari	55	33	81.486:—	69.427:—	103.076:—	320.636:—
13. Hämeenlinna	29	13	27.022:—	17.897:—	300:—	58.905:—
14. Pori	95	39	363.812:—	257.698:—	Oma talo	2.661.112:—
15. Alavus	35	11	9.679:—	3.066:—	7.126:—	25.414:—
16. Salo						
17. Hämeenkyrö	16	14	4.434:—	1.743:—	—	33.733:—
18. Seinäjoki	51	19	23.490:—	13.560:—	300:—	81.258:—
19. Länsi-Uusimaa	28	21	7.999:—	4.003:—	—	30.740:—
20. Kokkola	74	12	24.793:—	7.940:—	300:—	132.456:—
21. Lahti	52	17	28.477:—	39.183:—	81.357:—	95.922:—
22. Oulu	74	36	34.959:—	2.664:—	79.867:—	121.627:—
23. Kymenlaakso						
24. Lieksa	17					
25. Forssa	17	7	11.149:—	1.530:—	300:—	9.765:—
26. Äänekoski	21	8	9.708:—	8.370:—	7.937:—	11.385:—
27. Mikkeli	30	11	9.693:—	5.050:—	4.600:—	40.730:—
28. Rauma	33	10	20.713:—	12.884:—	—	56.896:—
29. Kerava	13	7	1.516:—	220:—	300:—	5.561:—
30. Kemi	22	19	7.977:—	9.381:—		26.478:—
31. Joensuu	32	16	12.337:—	7.360:—	2.447:—	23.744:—
32. Iisalmi	32	26	957.599:—	133.517:—	Oma talo	1.003.180:—
33. Kajaani	20	10	11.341:—	9.523:—	—	22.919:—
34. Nivala	11	5			300:—	28.962:—
35. Kristiina						
36. Savonlinna	18	4	2.310:—	3.360:—		8.520:—
37. Varkaus	21	5			5.000:—	19.007:—
38. Rovaniemi						
39. Järviseutu	27	2	6.600:—	2.118:—		4.482:—
40. Vakka-Suomi	23	4	9.345:—	2.415:—		6.930:—
41. Säynätsalo	25	4	6.765:—	8.690:—	1.100:—	17.194:—
42. Kouvola	18	6	33.233:—	20.099:—	—	13.134:—

KIRKKOPÄIVÄT KAJAANISSA pidetään huhtikuun 16 p:nä, alkaen klo 10 Kajaanin kirkossa. Saarnaa past. Hyvärinen. H. p. ehtoollinen. Sen jälkeen jatketaan Rukoushuoneella, jossa Kuurojen Ystävät tarjoavat kirkkokahvit ja suoritetaan ohjelmaa. Iltajuhla Rukoushuoneella alkaa klo 19, jossa ohjelmaa suorittavat Kajaanin papit. Kuurojen Ystävät jakaa matkarahoja varattomille kirkkopäiville tuleville kuuroille. Tervetuloa Herran sanan ääreen!

KIRKKOPÄIVIÄ SEINÄJOELLA pidetään rukoushuoneella huhtikuun 23 p:nä. Puhujiksi odotetaan past. Hyvärinen, Paunu, Hasselgren sekä paikkakunnan papit. 25 %:n matkalippualennusta toivotaan.

Tervetuloa.

VAASAN KIRKKOPÄIVÄT pidetään maaliskuun 10—12 päivinä Palosaaren kirkossa. Puhujiksi tulevat kaikki kuurojen papit, majuri Kruhse, herra ja rouva Pitkänen, useita kuuroja puhujia sekä paikkakunnan omia puhujia. Rautatiellä 25 % alennus.

ÄÄNEKOSKEN Kuurojenyhdistyksen kokous pidetään huhtikuun 16 p:nä klo 12 Suolahdessa Kivistön luona.

VAKKA-SUOMEN Kuurojen-Kerho järjestää kirkkopäivät Vehmaalla toukokuun 7 p:nä. Puhujiksi tulevat pastori Lauri Paunu ja toimittaja Rurik Pitkänen sekä mahd. seurakunnan papitkin.

Urheilua

KUL:n LIITTONEUVOSTON KOKOUS

pidetään sunnuntaina 30 p:nä huhtik. 1950 klo 9 HKY:n huoneistossa. Sen käsiteltäväksi aiotut keskustelukysymykset on osoitettava KUL:n sihteeri Jussi Luomajoelle, Helsinki, Helsingink. 11 B viimeistään 1 päivään huhtik. mennessä. Sääntöjenmuutosehdotuksia ei enää oteta huomioon, koska tässä lehdessä on jo kehoitettu jättämään sellaiset ehdotukset ennen 31 päivää tammik. 1950 liittohallituksen käsiteltäväksi. Tänä määräaikana ei saapunut yhtään sellaista ehdotusta!

KUL:n 30-vuotisjuhla suppeassa muodossa järjestetään samassa huoneistossa lauantaina 29 p:nä huhtik. klo 19. Tähän tilaisuuteen toivotaan KUL:n perustajien ja entisten liittohallituksen jäsenten saapuvan verestämään muistojaan. KUL:n puolesta tarjotaan kahvit heille.

Vappujuhla vaihtelevalla ohjelmalla järjestetään samassa huoneistossa 30 p:nä huhtik. klo 19.

Varsinainen 30-vuotisjuhla järjestetään 19 p:nä elok. 1950 Balderin juhlasalissa ja ohjelmallinen iltama palkintojenjakoineen samassa huoneistossa 20 p:nä elok. yleisurheilumaaottelun Ruotsi—Suomi yhteydessä.

KUL:n liittohallitus.

KILPAILUKUTSU

Täten on meillä kunnia pyytää kaikkia KUL:n alaisia seuroja ilmoittamaan edustajansa

kansallisiin sisähyppykilpailuihin

jotka liiton myöntämällä luvalla toimeenpannaan Tampereella huhtik. 8—9 p:nä 1950.

Ohjelma: Sunnuntaina klo 11 alkavat sisähyppykilpailut, joiden lajeina ovat vauhdittomat pituus- ja korkeushypyt ja kolmiloikka. Yhteispisteissä jaetaan I—III palkinnot.

Ilmoittautumiset osanottomaksuineen (100 mk) on lähetettävä viimeistään maalisk. 31 p:vään mennessä os. sihteeri Martta Katainen, Tampere, Kyttälänk. 8.

Kilpailijoille varataan vapaa majoitus yhdeksi vuorokaudeksi.

25 %:n rautatiealennus toivotaan saatavan.

Urheiluterveisin

Tampereen Kuurot Urheilijat r.y.

Vaala Kaurela, puheenjohtaja. *Martta Katainen,* sihteeri.

TAMPEREEN Kuurot Urheilijat järjestää urheilupäivät kansallisten sisähyppykilpailujen yhteydessä huhtikuun 8—9 p:nä. Kilpailupaikasta ilmoitetaan Kuur.-yhdistyksen huoneistossa Kyttälänk. 8.

Lauantaina huhtik. 8 p:nä on ohjelmallinen illanvietto, alkaen täsmälleen klo 19. Ohjelma käsittää monta urheiluvalistuspuhetta. Hyviä ja tunnettuja puhujia lupautuu tilaisuuteen sekä lisäksi oman paikkakunnan puhujat takaavat ohjelman arvokkuuden. Lisäksi ohjelmassa on hyviä näytöksiä.

Sunnunt. huhtik. 9 p:nä kansallisten sisähyppykilpailujen jälkeen klo 15 pelataan mahdollisesti koripalloa ystävyysotteluna Tampere—Helsinki tai Tampere—Vaasa. Samana iltana klo 19 on päättäjäisiltama palkintojenjakoineen hyvällä ohjelmalla. Kaikki viimeksimainitut illanvietot pidetään Kuur.yhdistyksen huoneistossa Kyttälänk. 8. Tervetuloa oikein runsaslukuisesti Hämeen pääkaupunkiin Tampereelle. »M:a»

SUOMEN KUUROJEN PALLOLIITON vuosikokous pidetään Pietarsaaressa sunnuntaina huhtik. 2 p:nä klo 12 Kuur.yhdistyksen huoneistossa Runebergink. 2. Kaikki jalkapallonharrastajat ja seurojen edustajat ovat tervetulleita. Jalkapalloasioita ja ehdotuksia otetaan vastaan vuosikokouksessa käsiteltäväksi.

Pallojuhla järjestetään lauantaina huhtik. 1 p:nä klo 20 Pietarsaaren Kuur.yhdistyksen huoneistossa Suomen Kuurojen Palloliiton toimesta. Johtokunta.

KOKKOLAN Kuurojen urheiluseura »Kiri» järjestää jäsentenväliset hiihtokilpailut maaliskuun 19 p:nä klo 13 Ruotsalon vaikeassa maastossa. Miesten hiihto 10 km. Uudet jäsenet tervetulleita. Johtokunta.

KUL:n MURTOMAAJUOKSUMESTARUUSKILPAILUT pidetään helluntaina toukok. 28—29 p:nä Kuopiossa Kuurojen Kunto r.y:n järjestäminä, mistä yhteensattumisen välttämiseksi näin ilmoitetaan.

Ulkomailta

Saarnaaja *Martin Larsson* täyttää 50 vuotta huhtikuun 5 p:nä Karlstadissa Ruotsissa.

Martin Larsson on hyvin tunnettu Suomen kuuroille. Hän on vuosien kuluessa tehnyt Filadelfiaseurakunnan saarnaajana lukuisia matkoja tänne, järjestäen jumalanpalveluksia kuuroille. He ovat mielellään tulleet veli Martinin tilaisuuksiin, saadakseen kuulla ja nähdä oman kohtalotoverinsa voimakasta sananjulistusta ja seurata viittomakielellä mestarillisesti tulkittuja lauluja ja virsiä.

Pitkäaikaisen työskentelynsä tuloksena on Martin Larsson äskettäin julkaissut esikoisteoksensa hiljaisesta maailmasta »Ljuset segrar» (Valo voittaa) Ruotsin Filadelfia-kirkon kustannuksella. Hän on itse kuuro, joten hyvin tuntee kuurouden painon ja rajoitukset. Hänen kuuleva Saga-rouvansa taitaa viittomakieltä ja on suurena apuna tulkitessaan saarnoja ja puheita niissä tilaisuuksissa, joissa sekä kuulevia että kuuroja on läsnä. Sodan aikana ja sen jälkeen vallinneina pulavuosina on Martin Larsson toimittanut tänne Suomeen monenlaista ruoka- ja vaateapua kuuroille jaettavaksi. Onnittelemme 50-vuotiasta ystäväämme ja toivotamme hänelle terveyttä ja Jumalan suurta siunausta työssään. Toivomme hänen taas muistavan meitä käynnillään ensi kesänä Suomessa.

LAHDEN Kuurojen Urheilijain vuosikokouksessa 15. 1. valittiin puheenjohtajaksi Urho Nurminen, varapuheenjohtajaksi Antti Ojala, sihteeriksi ja rahastonhoitajaksi Veikko Koskinen, jäsenkirjuriksi Vappu Nurminen ja Onni Hyttinen.

Puheenjohta U. Nurmisen osoite: Lahti, Vilhonkatu 14.

Lahden K.U:n jäsentenväliset hiihtokarsintakilpailut suoritettiin 12. 2. Salpausselän maastossa. Tulokset miest. 10 km: 1) Henri Höglund 44,43; 2) Veikko Koskinen 46,10; Naist. 5 km: 1) Eeva-Kaisa Niemelä 29,08; 2) Tyyne Mattila 29,16; 3) Helli Kouki 29,54.

Seuraavat jäsentenväliset hiihtokilpailut pidetään samassa paikassa maalisk. 5 p:nä klo 9.

KOKKOLAN »Kirin» vuosikokous oli tammik. 6 p:nä Seurahuoneella. Puheenjohtajaksi valittiin Tenho Harju, varapuheenjohtajaksi Sigurd Lidsle, sihteeriksi Rauha Harju, rahastonhoitajaksi Erik Ruonaniemi, kalustonhoitajaksi Sulo Puumala. Varalle Kauno Puumala ja Tyyne Lidsle.

Jäsentenvälinen hiihtokilpailu päätettiin siirtää lumen vähyyden vuoksi pidettäväksi Ruotsalossa Tenho Harjun luona maalisk. 19 p:nä. Siellä ilmoitetaan mistä hiihtorata kulkee. Uusia jäseniä toivotaan »Kiriin».

OULUN Kuurojen Urheilijain vuosikokous pidettiin 15. 1. Puheenjohtajaksi valittiin edelleen Heikki Korhonen, varapuheenjohtajaksi Yrjö Lintula, sihteeriksi Annikki Virpi, rahastonhoitajaksi Valto Vanhanen, August Nurkkala, Erkki Kettunen ja Onni Knuutinen.

Jäsentenväliset hiihtokilpailut olivat 12. 2. hiihtomajan maastossa. Keli erinomainen, osanottajia 7 miestä ja 1 nainen. Tulokset miesten 12 km:llä: 1) Onni Knuutinen 45,17; 2) Lauri Tapio 46,10; 3) Eero Helanen 46,47. — Naisten 5 km:llä saavutti Anna Knuutinen ajan 35,15. Onni Knuutinen sai toisen kiinnityksen A. Sutisen lähjoittamaan kiretopalkintoon. Tulosten perusteella valittiin seuran edustajaksi Vaasan hiihtomestaruuskilpailuihin Onni Knuutinen ja Lauri Tapio. H. K.

HERON vuosikokouksessa 22. 1. valittiin puheenj. A. Helenius, varapuheenj. O. Kilpinen, siht. L. Koivisto, rahastonh. S. Ikola, emäntä S. Autio, J. Luomajoki ja T. Syvälähde, varalle L. Tourunen ja K. Reinikka.

Pokaali- ja hiihtokilpailut suoritettiin Tilkan maastossa 12. 2. Tulokset: Naiset 5 km: 1) P. Honkavaara 33,06; 2) A. Vankka 33,15; 3) L. Markola 34,12. Miesten yleinen 10 km: 1) E. Sjöblom 47,48; 2) E. Honkavaara 48,44; 3) S. Ikola 48,48. Nuorten 7,5 km: 1) K. Saarisalmi 39,20; 2) R. Väisänen 46,15. Ikämiesten 5 km: 1) A. Nordström 27,24; 2) K. Hämäläinen 28,22.

HÄMEENLINNAN K.U:n vuosikokouksessa 22. 1. valittiin puheenjohtajaksi J. Narmala, varap.johtajaksi I. Valtonen, sihteeriksi ja rahastonhoitajaksi U. Saarikko, M. Salli ja A. Heinonen.

TURUN »Valppaan» vuosikokouksessa 22. 1. valittiin puheenjohtajaksi M. Seppänen, varapuheenj. A. Forsell, sihteeriksi Taimi Putkonen, rahastonh. M. Himberg, jäsenkirj. V. Honkanen, T. Väisänen ja Kerttu Palmunen. Varalle J. Mäkinen ja Tyyne Kaavi.

TAMPEREEN K.U:n vuosikokouksessa 22. 1. valittiin puheenjohtajaksi Vaala Kaurela, varapuheenj. ja rahastonh. Kauko Mäkelä, sihteeriksi Martta Katainen, jäsenkirjuriksi Ahti Ahonen, Urho Vähämäki, Oili Korppi ja Helka Övrebo. Varajäseniksi kalustonh. Kalle Kumpulainen ja Väinö Rapatti.

Jäsentenväliset hiihtokilpailut pidettiin 5. 2. Koivistonkylän maastossa. Miesten 10 km: 1) Heino Valtonen 1.11,27; 2) Lauri Lahtinen 1.18,44. Ikämiesten 5 km: 1) Kalle Kumpulainen 36,06; 2) Ahti Ahonen 37,07. Naisten 3 km: 1) Helvi Rantala 22,53. Keli oli raskas lumiräntäsateen jälkeen. Edellisenä iltana oli pidetty iltama hauskoin ohjelmin.

KYMINLAAKSON »Tähden» vuosikokouksessa 22. 1. tuli puheenjohtajaksi Eero Kossila, varap.johtajaksi ja rahastonhoitajaksi Emil Mattila, sihteeriksi Sulo Tihula sekä muiksi johtokunnan jäseniksi Mikko Kokkola, Lotta Hyöky ja Anni Suomalainen. Varalle Helga Ripattila ja Väinö Mattila. Puheenjohtajan osoite on: Kouvola, Uudenmaank. 61 ja sihteerin: Koria.

Merkkipäiviä

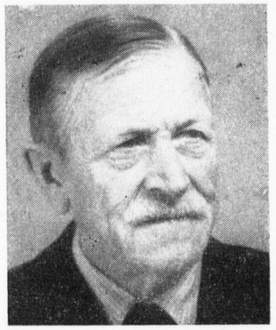

Jalkinetyöntekijä *Janne Leivo* täyttää 70 vuotta maaliskuun 15 p:nä Vaasassa. Hän on syntynyt Längelmäellä 15. 3. 1880, käynyt Turun viittomakoulun 1889-1896. Koulun loputtua hän pääsi suutarinoppiin Tampereelle. Hän on Tampereen Kuur.yhdistyksen perustajajäsen ja toimi johtokunnan- ym. luottamustehtävissä. Hänen toimestaan perustettiin myös Tampereelle kuurojen urheiluseura, jonka puheenjohtajana hän toimi pitkän aikaa. Innokkaana urheilumiehenä hän sai hyvän ruumiillisen kunnon vanhuuden päiviin saakka. Vaasaan hän muutti 1915 tullen Vaasan Kenkätehtaan palvelukseen, jossa on ollut tänä vuonna 35 vuotta.

Janne Leivo on Vaasassa innokas kohtalotovereittensa auttaja, joka ojentaa auttavan kätensä etteivät he joutuisi huonoille teille. Vaasan kuurojen urheiluseuran jäsenenä hän on ollut alusta saakka, toimien seuran johtokunnassa 17 vuotta, mistä viime vuonna työn paljouden takia pyysi eroa.

Vaasan kuurojenyhdistyksen johtokunnassa hän on vaikuttanut pitkän aikaa, toimien puheenjohtajana viimeiset 8 vuotta. Monipuolisesti ansioituneena hänet on kutsuttu sekä yhdistyksen että urheiluseuran kunniajäseneksi. Hänellä on myös 6 kunniakirjaa ja 2 ansiomitalia. Vapaa-aikoinaan hän harrastaa innokkaasti kalastusta, mikä on hänen mieluisin puheenaiheensa toveripiireissä. Ystävällisen ja humoristisen luonteensa ansiosta hänellä on suuri ystäväpiiri, joka merkkipäivänä toivottaa herttaiselle Janne Leivolle parhainta onnea ja aurinkoista mieltä eteenkin päin.

Puuseppä *Karl Henrik Virmavirta* (ent. Vieno) täyttää 65 vuotta maaliskuun 5 p:nä Turussa.

Kokouksia

TAMPEREEN Kuur.yhdistys toimeenpanee iltaman maalisk. 11 p:nä klo 19 omassa huoneustossa Kyttälänk. 8. Ohjelma koetetaan saada täysipainoiseksi, on mm. kuulevien ystävien ohjelmaesitys. Tervetuloa läheltä ja kaukaa Tampereelle 11. 3.

NIVALAN Kuurojenyhdistyksen yleiset kokoukset ovat maaliskuun 25—26 p:nä Ylikankaalla J. Haapalan talossa. Esillä jäsenmaksut, elokuvalippualennukset ja monia muita kysymyksiä. Yhdistysterveisin

puheenjohtaja Mikko Haapala.

OULUN Kuurojenyhdistys järjestää kirkkopälvät pääsiäisenä huhtik. 8—9 päivinä, alkaen lauantaina 8 p:nä klo 18 kuurojenkoululla. Puhujiksi tulee useita seurakunnan pappeja, mahdollisesti kamreeri Backström, eräs lähetyssaarnaaja Kiinasta, Kustaa Somppi ym. Tervetuloa!

H. K.

KILPAILUKUTSU SHAKKIKERHOILLE. Kutsumme täten kaikkia Kuurojen Shakkikerhoja osallistumaan Suomen kuurojen shakkimestaruuskilpailuihin, jotka pidetään Turussa huhtik. 7—10 p:nä. Osanottomaksu on 200 mk pelaajalta. Ilmoittautumisaika päättyy maalisk. 4 p:nä ja on osanottoilmoitukset maksuineen lähetettävä os. Herra Paavo Keto, Turku, Henrikink. 4 B (K.m.yhdistys). Kilpailu alkaa huhtik. 7 p:nä klo 15 K.m. yhdistyksellä. Samassa yhteydessä pidetään Shakkikerhon 30-vuotisjuhlat. 25 %:n alennus rautat. on saatu.

Runsasta osanottoa odottaen shakkiterveisin.

Turun K.m. Shakkikerho.

Puuseppä *Fabian Mattila* täytti 28. 2. Keravalla 60 vuotta. Hän on syntynyt Mäntyharjussa, käynyt Kuopion kuurojenkoulun, opiskellut sen jälkeen 3 vuotta tunnetun puuseppämestarin Lindhin luona, joka on kasvattanut monta taitavaa kuuroa puuseppää. Sai I palk. kuurojen käsityönäyttelyssä Turussa 1911 tekemästään piirongista. Taitava ammattimies! Fabian osallistui huomattavasti Kuopion kuurojenyhdistys »Kipinän» toimintaan. Hänen alotteestaan perustettiin Kuurojen urheiluseura Kuopioon 1911. Myöhemmin hän toimi puuseppänä Hämeenlinnassa, Vihdissä ja Kotkassa, muuttaen Helsinkiin, jossa oli vv. 1913—1929. Sen jälkeen hän oli Stockmanin huonekalutehtaassa Keravalla 15 vuotta ja työskentelee nyt 10. vuottaan Hankkijan maanviljelyskonetehtaassa Malmilla. KUL:n perustajajäsen, ollut toista vuotta KUL:n liittohallituksessa 1920. Keravan Kuurojenkerhon johtokunnassa hän on ollut 9 vuotta. Toverit ja ystävät toivottavat onnea pirteälle ja yritteliäälle »Fabille».

Kotimaasta

OULUN KUUROIEN DIAKONISSA on astunut virkaansa. Hänen osoitteensa on: *Diakonissa Alli Rönkkömäki, Oulu, Uusikatu 24.* Puhelin 27 75.

Tervetuloa keskuuteemme!

AUNE SOFIA KOMSI kuoli Teuvalla kotonansa kärsittyään ankaran ja pitkäaikaisen taudin tammik. 8 p:nä 33 vuoden ikäisenä.

Aune Komsi kävi Turun kuurojenkoulun ja sen jälkeen oli koko ajan kotonansa hoitamassa kotitalous- ja karjatöitä. Hän oli iloinen ja rauhallinen ihminen, joka jätti meille kohtalotovereilleen kauniin esimerkin. Nyt hän on päässyt toivomaansa Taivaan kotiin, jossa ei enää ole kipuja, murhetta ja kärsimystä. Ruumiinsiunauksen Teuvan hautausmaalla toimitti kirkkoherra Annala tammikuun 22 p:nä. A. H.

JYVÄSKYLÄN K.Y:n vuosikokouksessa valittiin puheenjohtajaksi Yrjö Karppinen ja johtokuntaan Lahja Kuukkanen (varapuheenj.), Pentti Korhonen (sihteeri), Elli Lapinmäki (rahastonh.), Väinö Rahkonen (jäsenkirjuri) ja Veikko Hyvärinen. Varalle Nestor Parkkonen ja Urpo Nurmi.

OULUN Kuurojenyhdistyksen vuosikokouksessa 15. 1. kuurojenkoululla valittiin puheenjohtajaksi edelleen Sulo Tyyniaho ja johtokuntaan Tyyne Kalliokoski (varapuheenj.), Heikki Hyvärinen (rahastonh.), Heikki Korhonen (sihteeri) ja Kalle Pääkkönen.

SAVONLINNAN Kuurojenyhdistystä koskeva kirjeenvaihto pyydetään os. puheenjohtaja Aimo Muhonen, Savonlinna, Muhola.

TAMPEREEN K.y:n a.o:n *Nuorten Kerhon* vuosikokouksessa valittiin puheenjohtajaksi edelleen rva Oili Korppi ja johtokuntaan Hilja Kumpulainen (vara-

HELSINGIN Kuur.yhdistyksen 55. vuosijuhlaa vietetään yhdistyksen omassa huoneistossa Liisankatu 27 A 8 marianpäivän aattona 24. 3. klo 19. Ohjelmasta mainittakoon: Tervehdyspuhe (E. Karilas), Runo (Aura Ahlbäck, Puhe (R. Östman), Vuosijuhlaesitelmä (R. Pitkänen), Humoristinen kronikka (Hj. Sandblom), pilanäytelmä y.m. Pääsy 100 mk.

PIETARSAARESSA järjestetään esitelmäpäivät huhtikuun 29—30 p:nä, alkaen 29. 4. klo 18 Kuur. yhdistyksen huoneistossa Runebergink. 2 hyvällä ohjelmalla. 30. 4. on vapun vastaanottajaiset samassa paikassa. 25 % alennus rautatiellä on saatu.

POHJOISMAIDEN kuurojen Shakkimestaruuskilpailut ovat Helsingissä toukokuun 27—29 päivänä.

ESITELMÄPÄIVÄT JOENSUUSSA pidetään kesäkuun 3—4 p:nä. Toimittaja Pitkänen on lupautunut esitelmöimään. Yhteensattumista pyydetään välttämään.

NUORTEN KRISTILLISET PÄIVÄT järjestetään taas Helsingissä syyskuun 2—3 p:nä. Pyydetään yhteensattumista välttämään.

puheenj.), Helka Övrebo (sihteeri), Armas Vuorenmaa rahastonh.), Sirkka Kaurela (jäsenkirjuri), Teuvo Kauranen (retkeilyjohtaja) ja Martta Kinnunen.

Tampereen K.y:n *Naiskerhon* vuosikokouksessa valittiin neiti Siiri Talvia puheenjohtajaksi, johtokuntaan Ethel Mäkelä varapuheenjohtajana, Martta Katainen sihteerinä, Sofia Helminen rahastonhoitajana, Sylvi Koskela jäsenkirjurina. Varalle Kirsti Ahonen ja Elvira Hofman.

TURUN Kuur. Shakkikerhon vuosikokouksessa valittiin puheenjohtajaksi uudelleen Paavo Keto, johtokuntaan varapuheenj. A. Höckert, sihteeri Taimi Putkonen, rahastonh. P. Keto, jäsenkirj. J. Mäkinen ja V. Honkanen.

LAHDEN K.Y:n vuosikokouksessa valittiin puheenjohtajaksi Kosti Remmi ja johtokuntaan varapuheenjoht. Urho Nurminen, sihteeri Irja Remmi, rahastonh. Antti Ojala ja jäsenkirj. Veikko Koskinen, varalle Huvi Lehtonen ja Sandra Auvinen.

TURUN Kuur.yhdistyksen vuosikokouksessa 14. 1. valittiin puheenjohtajaksi uudelleen Urho Lehtimäki, varapuheenjohtajaksi ja rahastonh. Elias Savisaari ja johtokuntaan sihteeriksi Eetu Saarinen, Paavo Keto, Tauno Väisänen, Bernh. Kaski, Kaino Soini ja Boris Ström, varalle Mirja Hakanen ja Armas Vilkki. Valittiin myös huvitoimikunta 6 jäseninen, ravintolatoimikunta 8 jäseninen ja hengellinen huoltokomitea 5 jäseninen. Jäsenmaksu 200 mk + liittovero 20 mk niiltä, jotka eivät ole liiton vakin. jäseniä. Yhdistyksen talon isännöitsijäksi valittiin Bernh. Kaski ja taloudenhoitajaksi Elias Savisaari.

Yhdistyksen vuosikertomuksesta mainittakoon, että kulunut vuosi on ollut hyvin menestyksellinen, on toimeenpantu myyjäiset, rahankeräys Turun ja Porin läänin alueella ym. tavalla koottu rahoja talon velan lyhentämiseksi. Talosta on nyt velkaa ainoastaan Turun kaupungille 380.000 mk, mutta yhdistyksellä on säästössä enemmän rahaa kuin talon velka tekee.

SYDÄMELLISET KIITOKSEMME kaikille, erikoisesti past. Paunulle, jotka ottivat osaa syvään suruumme ja olivat saattamassa rakasta vainajaamme Aliina Simolaa hänen viimeiseen leposijaansa Kärkölän hautausmaalle.

Saara ja Arvo Leimu sekä lapset, Lappila.

---

†

Rakas äitini, anoppini ja isoäitimme

ALIINA HENRIIKA SIMOLA

o.s. Salin, synt. 23. 4. 1864 Lopella, kuoli 7. 1. 1950 Lappilassa.

Hyvää äitiä ja mammaa syvästi kaivaten

Saara ja *Arvo Leimu*,
o.s. Simola.
Kirsti, Aarno ja *Markku.*

Sammui silmä, mi aina valvoi,
käsi toimekas raukesi,
väsyi sydän mi aina palvoi
ja rakkaudesta sykkäili.

---

†

Rakkaani

LYYLI ALIISA HIITOLA

o.s. Kiviniemi, synt. 8. 3. 1918 Inarissa, kuoli 15. 10. 1949 Päivärinteen parantolassa.

Väinö Hiitola
Äiti ja 2 veljeä
Impi ja Sulo Kiviniemi perh.
Elmi ja Iivari Kiviniemi perh.
Leena ja Arvo Ratia perh.
Laura ja Jaakko Miettinen perh.
Sukulaiset ja ystävät.

Jo nuorena on hyvä kaunihisti pää painaa rintaan Jeesuksen. Vaan toisin oli kohtalo määrännyt, siksi riisti hän rakkaani multa.

Väinö.

KEHOITAMME kaikkia arv. ilmoittajiamme suorittamaan ilmoitusmaksunsa liittomme postisiirtotilille n:o 6825.

Maksut liiton omilta jäseniltä ovat: Kuolinilmoitukset 200 mk, kihlaus-, vihkimä- ja syntymäilmoitukset 100 mk. Muut ilmoitukset 1/16 siv. 250 mk, 1/8 siv. 500 mk, 1/4 siv. 1.000 mk, 1/2 siv. 2.000 mk ja 1/1 siv. 4.000 mk. Laskuja emme lähetä, vaan pyydämme jokaisen ilmoittajan itse huolehtimaan maksun suorituksesta ylläolevien hintojen mukaan liittomme postisiirtotilille.

KUUROJEN LEHTI

SUOMEN KUUROMYKKÄINLIITON ÄÄNENKANNATTAJA

55. vuosikerta

Julkaisija: Suomen Kuuromykkäinliitto.

Päätoimittaja URHO KIERIMO, Turku, Kuurojenkoulu. Puh. 11 490.

Toimitussihteeri: RURIK PITKÄNEN, Helsinki, Liisankatu 27 E 10. Puh. 38 154.

Toimituskunta: Eino Karilas, J. K. Palomaa, Lauri Paunu, Katri Pitkänen.

Toimitus ja konttori: H:ki, Liisank. 27 E 10. Puh. 38 154. Kirjoitukset lähetettävä ennen kuukauden 15 päivää.

Tilaushinta: Koko vuodelta 1950 kotimaassa 300:—, ulkomaille 400:—. Tilauksia vastaanottavat kaikki postitoimistot.

Ilmoitushinnat: 1/1 siv. 4.000:—, 1/2 siv. 2.000:—, 1/4 siv. 1.000:—. Lähempiä tietoja saa puh. 38 154.

Kaikki maksut suoritettava Suomen Kuuromykkäinliiton postisiirtotilille n:o 6825 tahi talouspääll. Evert Toiviolle, Helsinki, Laivurink. 33 D 88.

SUOMEN KUUROMYKKÄINLIITTO r.y:n
VUOSIKOKOUS

pidetään Helsingissä Maarianpäivänä maaliskuun 25 p:nä seuraavan ohjelman mukaan:

Klo 11 **Jumalanpalvelus** Suurkirkon paviljongissa (Helsingin kuurojen kirkossa).

Klo 12 **Vuosikokous** alkaa Elannon juhlasalissa Kaikukatu 2. Esillä sääntöjen 8 §:n määräämät asiat, kysymys liiton nimen muuttamisesta ja edustajain vuosikokoukselle lähettämät asiat. Jokaista 10 jäsentä kohti on edustajilla 1 ääni.

Klo 19 **Päättäjäisillanvietto** Elannon juhlasalissa Kaikukatu 2. Edustajilla vapaa pääsy.

Liitto maksaa jokaisen yhdistyksen (vähintään 10 jäsentä) yhdelle edustajalle paluulipun hinnan 3. luokassa rautatiellä. 25 %:n matkalippualennus. Asunnostaan on jokaisen itse huolehdittava.

Keskushallitus.

Arv. kirjeenvaihtajillemme

huomautamme, että kaikkien uutisten ja muiden kirjoitusten tulee olla toimituksessa *ennen kuukauden 15 päivää.*

Henkilömuotokuvat

julkaistaan vain siinä tapauksessa, että kuvaa seuraa 200:—. Kuvien tulee olla toimituksessa ennen kuukauden 15 päivää.

Tarmokkaita asiamiehiä

otetaan myymään

»Kuurojen Maailmaa»

Hyvät palkkiot!

Ilmoittautukaa heti os.

Lehti »KUUROJEN MAALMA»
HELSINKI
Katajanokankatu 3 B 10

OY SURDUS AB:n VARSINAINEN YHTIÖKOKOUS

pidetään Helsingin Kuuromykkäin Yhdistyksen huoneustossa Liisankatu 27 A 8 sunnuntaina maaliskuun 26 p:nä klo 15. Esillä yhtiöjärjestyksen 9 §:n määräämät asiat.

Valtakirjojen tarkastus suoritetaan puoli tuntia ennen kokouksen alkamista samassa paikassa.

Johtokunta.

Osinkojen periminen

Kaikkia niitä osakkaita, joilla on *nostamattomia osinkoja* edellisiltä vuosilta, kehoitetaan käymään ne perimässä yhtiön konttorista Aleksanterinkatu 12. Konttori on avoinna jokaisena arkipäivänä klo 9—16, lauantaisin ja pyhän aattoina klo 9—13. Osingot on noudettava joko henkilökohtaisesti taikka oikeaksi todistetulla valtakirjalla.

Johtokunta.

Tilatkaa vuodeksi 1950

KUUROJEN LEHTI

55. vuosikerta

Lehti ilmestyy kerran kuukaudessa 16-sivuisena, paitsi kesällä kaksoisnumerona, ja mahdollisuuksien mukaan kuvitettuna, seuraten valppaasti tapahtumia kuurojen maailmassa. Siitä saatte tiedot kokouksista ja juhlista, matkalippualennuksista sekä urheilusta ja monesta muusta teille tärkeästä asiasta. Erikoisesti kuurojen ammattiopetuksen kehitystä seurataan tarkoin.

Toimituskuntaan kuuluvat: Eino Karilas, Urho Kierimo, J. K. Palomaa, Lauri Paunu, Katri Pitkänen ja Rurik Pitkänen sekä lukuisat avustajat eri puolilla maata.

Tilausmaksu 300 mk koko vuodelta. Ulkomaille 400 mk. Koulujen oppilaat saavat tilaamalla sen opettajansa kautta 50 markalla.

Tilauksia ottavat vastaan kaikki postikonttorit sekä asiamiehet yhdistyksissä ja voidaan lehti tilata myös liittomme postisiirtotilin n:o 6825 välityksellä suoraan liiton toimistosta Helsinki, Liisankatu 27 E 10.

Tehkää tilauksenne heti!

URHO KIERIMO,
päätoimittaja

RURIK PITKÄNEN,
toimitussihteeri

Kauppakirjapaino Oy. Helsinki 1950